

Số: /CCKL-TCHC

Bình Định, ngày tháng 01 năm 2022

V/v thống kê thời hạn chứng thư số

Kính gửi:

- Các hạt kiểm lâm;
- Đội Kiểm lâm cơ động và PCCCR.

Thực hiện Văn bản số 1788/ SNN-VP ngày 20/7/2021 của Sở Nông nghiệp và PTNT, về việc hướng dẫn kiểm tra thông tin, đăng ký và gia hạn chứng thư số của tổ chức, cá nhân khi hết hạn.

Để tránh tình trạng đang sử dụng chứng thư số bị khóa do hết hạn, gây gián đoạn làm ảnh hưởng tới công việc và các giao dịch điện tử; đồng thời, căn cứ các quy định của pháp luật về giao dịch điện tử và chữ ký số, Chi cục Kiểm lâm yêu cầu Hạt trưởng các hạt kiểm lâm và Đội trưởng Đội Kiểm lâm cơ động và phòng cháy, chữa cháy rừng triển khai, thực hiện các nội dung sau:

1. Kiểm tra tính hiệu lực của chứng thư số (có phụ lục hướng dẫn đính kèm).
2. Thống kê chứng thư số của đơn vị theo mẫu sau:

STT	Tên chứng thư số	Đơn vị	Số hiệu thiết bị	Thời gian cấp mới	Thời gian hết hạn

3. Kết quả thống kê gửi Chi cục Kiểm lâm trước ngày 07/01/2022.

Yêu cầu Hạt trưởng các hạt kiểm lâm và Đội trưởng Đội Kiểm lâm cơ động và phòng cháy, chữa cháy rừng triển khai thực hiện./.

Nơi nhận:

- Như trên;
- PCCT phụ trách và các P.CCT;
- Lưu: VT, TCHC.

**KT.CHI CỤC TRƯỞNG
PHÓ CHI CỤC TRƯỞNG**

Huỳnh Ngọc Bảo

Phụ lục
HƯỚNG DẪN KIỂM TRA, ĐĂNG KÝ HỒ SƠ VÀ GIA HẠN CHỨNG THƯ SỐ CỦA TỔ CHỨC, CÁ NHÂN KHI HẾT HẠN

(Kèm theo Văn bản số: /CCKL-TCHC ngày /01/2022 của Chi cục Kiểm lâm)

1. Các bước thực hiện

Bước 1: Kiểm tra thời gian hiệu lực còn lại của chứng thư số.

Bước 2: Xác định ngày hết hiệu lực, tiến hành lập, đăng ký hồ sơ gia hạn trước khi hết hạn khoảng **30 - 45 ngày** (đây là thời gian Sở NN và PTNT đề xuất).

Bước 3: Đợi cấp file gia hạn (Thời gian đợi duyệt hồ sơ đăng ký gia hạn của các cấp thẩm quyền từ 07-15 ngày).

Bước 4: Nhận file gia hạn chứng số từ Ban Cơ yếu, tiến hành cập nhật theo hướng dẫn (Xem hướng dẫn tại Mục 3).

2. Hướng dẫn kiểm tra thời gian hiệu lực của chứng thư số

2.1. Hướng dẫn bằng hình ảnh

2.1.1. Cách 1

Bước 1: Cắm thiết bị USB Token vào máy tính đã cài đặt Trình điều khiển thiết bị “SafeNet Authentication Client”, khi biểu tượng g phần mềm  (chữ S màu xám) chuyển sang màu đỏ, thiết bị đã được nhận.

Bước 2: Bấm chuột phải vào biểu tượng  (chữ S màu đỏ) ở góc phải bên dưới màn hình (thanh Taskbar), chọn “Thông tin chứng thư” như Hình 1 → Bảng thông tin chứng thư của Token sẽ hiện ra như Hình 2.



Bước 3: Bấm đúp chuột vào “Tên chứng thư số” như Hình 3.

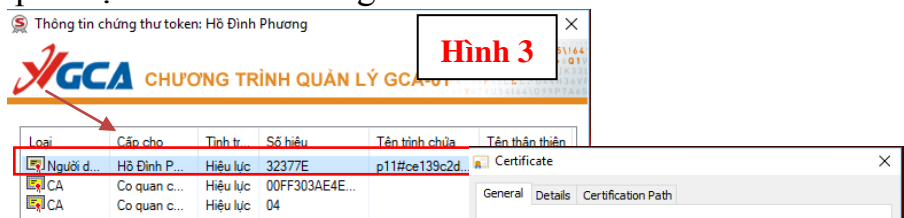

Bước 4: Sau khi bấm, bảng “Certificate” hiện ra → Chọn Tab “General”, xem thông tin ngày chứng thư số bắt đầu có hiệu lực và ngày hết giá trị tại hàng “Valid from...” như Hình 4.

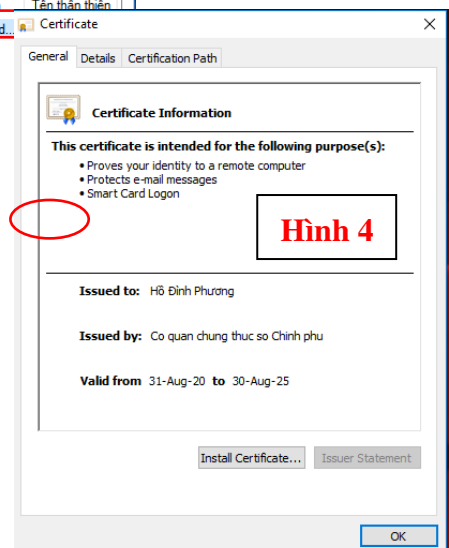

Ví dụ: Như hình bên cạnh thì thông tin chứng thư số của cá nhân trên sẽ có giá trị sử dụng từ ngày **31/8/2020** đến ngày **30/8/2025** (giá trị 05 năm).

2.1.2. Cách 2 (xem thông tin chi tiết hơn Cách 1)

Bước 1: Như Cách 1.

Bước 2: Như Cách 1.

Bước 3: Như Cách 1.

Bước 4: Sau khi bấm, bảng “Certificate” sẽ hiện ra → Chọn Tab “Details”
→ Xem thông tin như hướng dẫn tại Hình 5 và Hình 6.

Tại dòng “Valid from” là thời điểm **bắt đầu có hiệu lực** của Chứng thư số

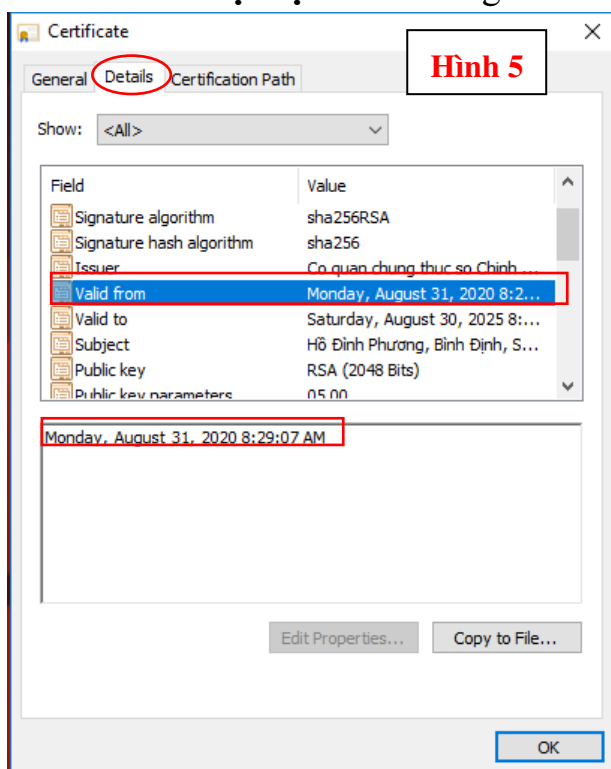

Tại dòng “Valid to” là thời điểm **hết hiệu lực** của Chứng thư số

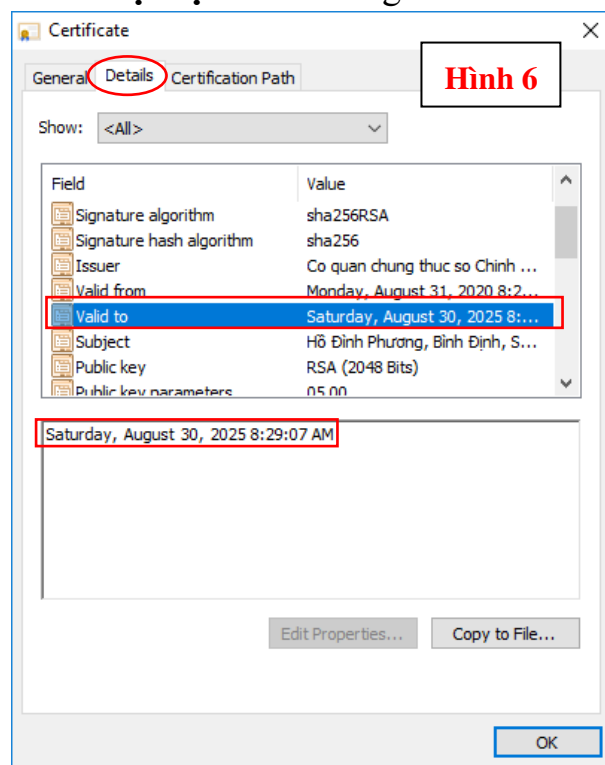

2.2. Hướng dẫn bằng Clip

Link clip hướng dẫn: <https://youtu.be/5AjwHUCIYGk>

3. Hướng dẫn lập hồ sơ đăng ký gia hạn

Soạn thảo công văn đề nghị và điền thông tin Chứng thư số cần gia hạn theo Mẫu 07, tại Quyết định số: 126/QĐ-SNN ngày 10/03/2021 của Sở Nông nghiệp và PTNT về việc Ban hành Quy chế quản lý, sử dụng chứng thư số và chữ ký số của Sở Nông nghiệp và PTNT Bình Định; gửi về Sở Thông tin và Truyền thông tỉnh Bình Định để tổng hợp hồ sơ (gửi Sở Nông nghiệp và PTNT báo cáo – qua Văn phòng Sở).

4. Hướng dẫn cập nhật, gia hạn chứng thư số

4.1. Giới thiệu

- Công cụ gia hạn chứng thư số VGCA Renew Tool (tải tại link <https://bit.ly/3esoe35>).

- Chạy trên hệ điều hành Windows từ phiên bản Windows Xp Sp3 trở lên.

- Công cụ được xây dựng trên nền tảng .Net Framework 2.0 (vgca_renew_tool_net20.exe) và 4.0 (vgca_renew_tool_net40.exe).

4.2. Hướng dẫn sử dụng

4.2.1. Chuẩn bị máy tính và thiết bị thực hiện gia hạn chứng thư số

- Máy tính chạy hệ điều hành Windows XP SP3 trở lên.

- Máy tính có cài đặt .Net Framework 2.0 hoặc 4.0. Với các phiên bản Windows từ 8.0 trở lên thì .Net Framework 4.0 đã được tích hợp sẵn nên người dùng không cần cài đặt. Dưới đây là link tải bộ cài đặt của .Net Framework cho các hệ điều hành windows phiên bản 7 trở về trước:

- .Net Framework 2.0

<https://www.microsoft.com/en-us/download/details.aspx?id=1639>

- .Net Framework 4.0

<https://www.microsoft.com/en-us/download/details.aspx?id=17718>

- Thiết bị Token với chứng thư số hết hạn được cắm vào máy tính.

4.2.2. Các bước thực hiện gia hạn chứng thư số

4.2.2.1. Hướng dẫn bằng hình ảnh

Bước 1: Mở giao diện công cụ gia hạn chứng thư số:

Khởi chạy chương trình tương ứng với phiên bản .Net framework được cài đặt trên máy tính:

- Bấm đúp vào vgca_renew_tool_net20.exe *nếu máy tính có cài đặt .net framework 2.0.*

- Bấm đúp vào vgca_renew_tool_net40.exe *nếu máy tính có cài đặt .net framework 4.0.*

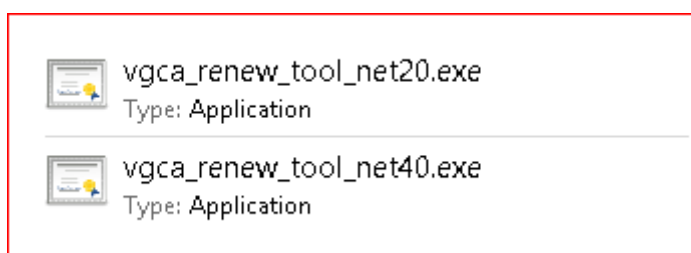

- Giao diện chương trình:

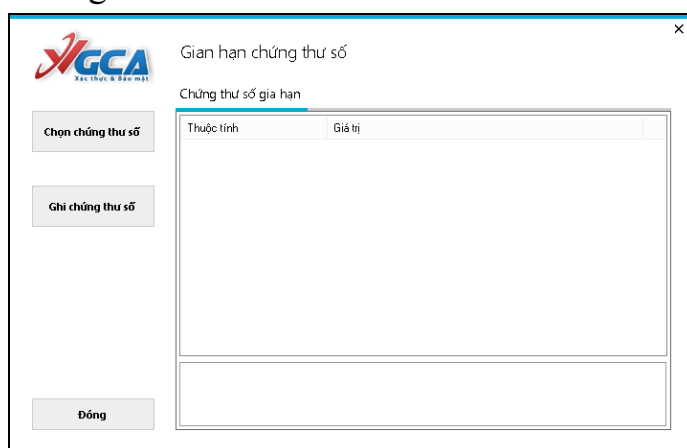

Bước 2: Chọn chứng thư số gia hạn:

- Trên giao diện chương trình gia hạn, người dùng bấm nút "Chọn chứng thư số".

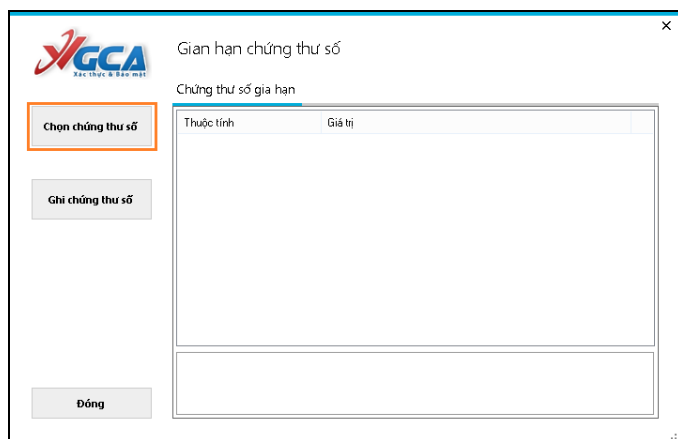

- Sau đó chọn đường dẫn đến tệp chứng thư số mới (*Tệp này sẽ được Ban Cơ yếu cấp khi hồ sơ đăng ký gia hạn của cá nhân, tổ chức được duyệt*) và bấm OK

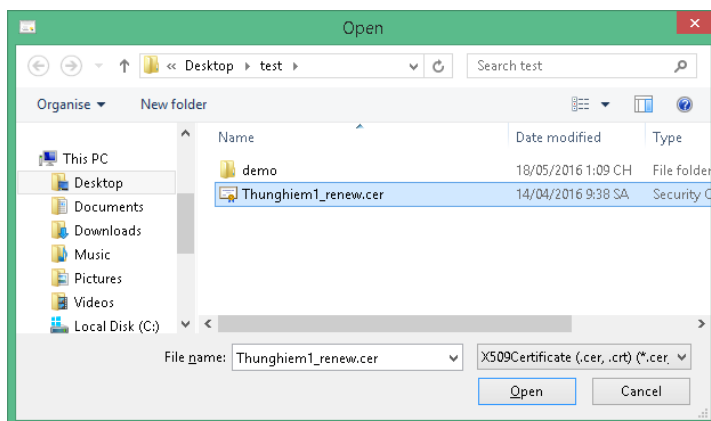

- Thông tin chứng thư số mới sẽ được hiển thị trên giao diện chương trình. Trên đây người dùng có thể kiểm tra thông tin chứng thư số mới.

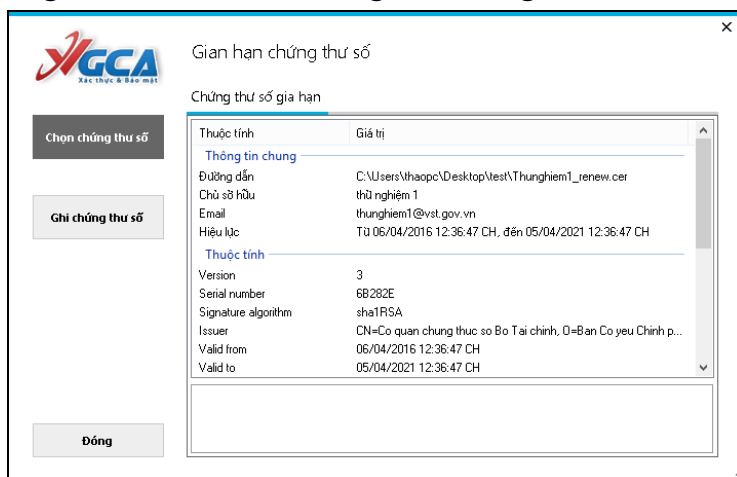

Bước 3: Thực hiện ghi chứng thư số mới thay thế chứng thư số cũ đã hết hạn:

Sau khi đã chọn và kiểm tra thông tin chứng thư số mới, người dùng sẽ bấm chọn nút "Ghi chứng thư số".

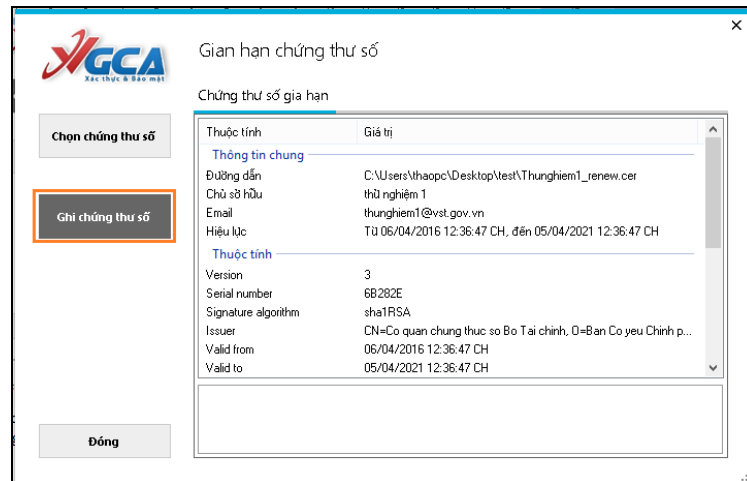

- Chương trình yêu cầu nhập mật khẩu thiết bị Token:

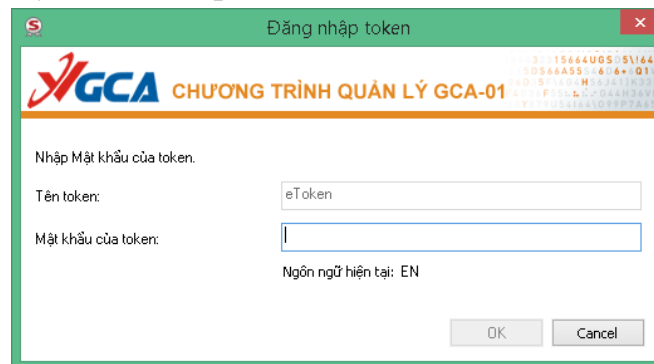

- Nếu quá trình ghi thành công, chương trình sẽ thông báo:

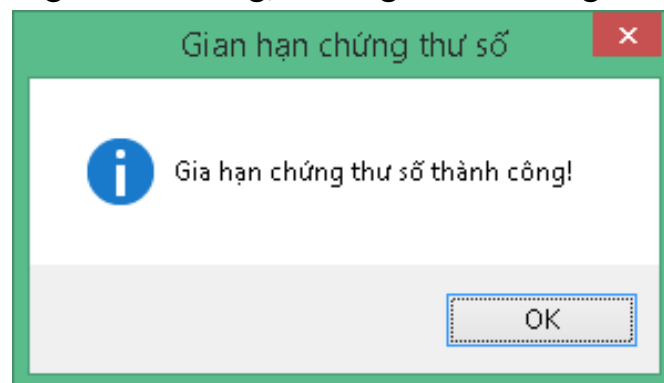

Chú ý: Quá trình ghi chứng thư số có thể xảy ra một vài trường hợp sau:

- Người dùng chọn sai chứng thư số, chương trình sẽ thông báo

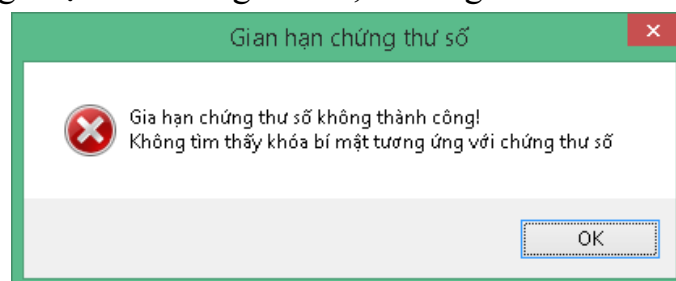

- Thiết bị Token chưa được cắm vào máy tính

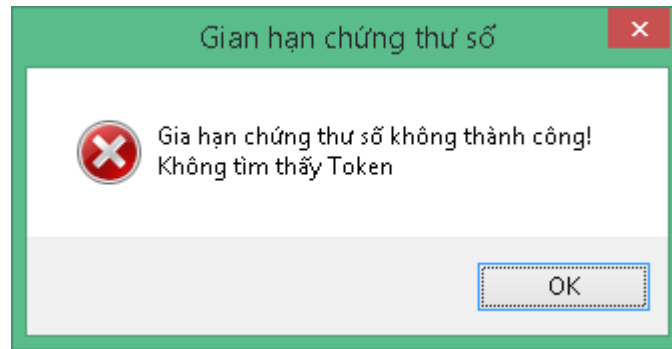

4.2.2.2. Hướng dẫn bằng Clip

Link clip hướng dẫn: https://youtu.be/GrJVj0Xk_BE